

SUSTAINABLE
DEVELOPMENT
GOALS



天主教中華聖母基金會



中美矽晶製品股份有限公司
Sino-American Silicon Products Inc.



GlobalWafers Co., Ltd.
環球晶圓股份有限公司

丹娜絲風災 修繕成果報告

執行單位 | 天主教中華聖母基金會
聯絡窗口 | 副執行長 林玫君 / (05)2778388分機3216
swffunds@stm.org.tw

布袋－張大哥/第一類心智障礙

獨居在沒有屋頂的家，每周需洗腎三天

61 歲的張大哥，自小由祖父母扶養長大，卻在祖父母過世後，孤身一人。他未婚、沒有子女，獨居在一間屋齡 40 多年的老平房裡。除了領有極重度身障證明，還得與末期腎臟病、痛風病史共存，每週固定到診所接受洗腎。前年7月，因全身無力、腳趾化膿感染，甚至吐血、解血便，被緊急送往醫院，出院後虛弱的身體還需要照顧，基金會協助媒合短期機構安置、申請急難救助、定期關懷訪視，身體恢復後協助返家，盡可能協助照顧以及減輕他生活的壓力。

但颱風重創嘉義海線，風雨摧毀了屋頂與門窗，身為低收入戶的他，每月僅靠微薄補助度日，根本無力負擔龐大的修繕費用。在基金會的支持下，張大哥的老屋獲得修繕，不僅更換了廚房的門窗、修復房間、廚房與浴廁的屋頂，並補強部分梁柱。當張大哥看到煥然一新的住所，眼中閃爍著久違的光亮。

這不只是房屋的修復，更是一份讓他能繼續安心生活下去的力量！每一次的付出，都是為了守護一位獨居身心障礙長者，免於孤單與無助的陪伴！

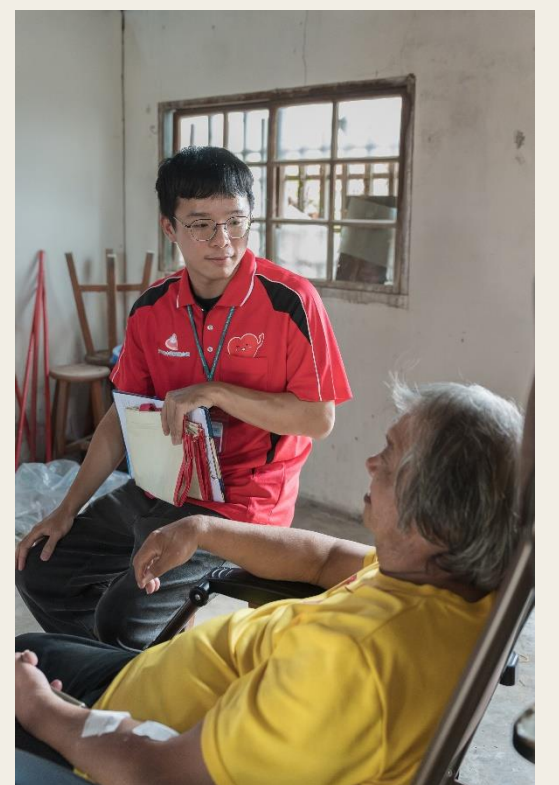



工程項目：房間、廚房、浴廁間屋頂更換 / 廚房空間門窗更換 / 廚房旁鋁門安裝

廚房門窗更新工程-施工前

- 廚房空間之門窗因颱風影響，導致窗戶玻璃破裂，以及通往戶外的門已脫落、無法正常關閉



廚房門窗更新工程-施工後

· 已完成廚房空間1道鋁門、2道窗戶安裝。



廚房旁木門-施工前

廚房旁空間之對外木門因颱風影響被吹落



廚房旁木門-施工後

已完成廚房旁空間1道鋁門安裝



房間屋頂更新工程-施工前

- 房間上方之屋頂因颱風影響而破損，遇雨會因漏水而直接波及到床板與地板。



房間屋頂更新工程-施工後

- 完成房間上方屋頂更新



廚房屋頂更新工程-施工前

- 廚房與廚房旁空間石棉瓦屋頂因颱風影響而破損板與地板



廚房屋頂更新工程-施工過程

- 等待修繕前先以帆布遮風擋雨



廚房屋頂施工過程

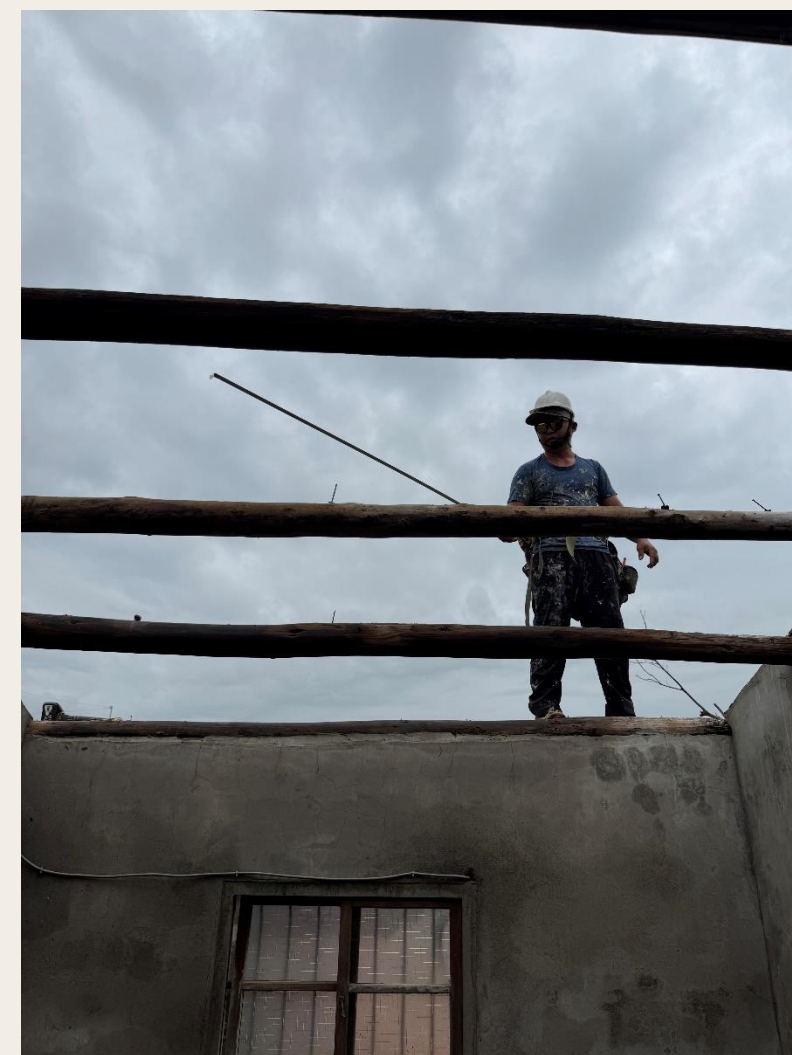

廚房屋頂施工後

- 已完成廚房與廚房旁空間屋頂安裝
- 部分梁柱更換為鋼骨架。



浴廁屋頂更換-施工前

浴廁間之石棉瓦屋頂因颱風影響而破損



預測屋頂更換-施工後

已完成浴廁間之屋頂安裝及部分梁柱補強



報價單

大鈿金屬不銹鋼建材股份有限公司
嘉義縣民雄鄉頭橋工業區工業二路 7-1 號
估價單

台 照：財團法人私立天主教中華聖母會社會福利慈善事業基金會 編號： 1
工程地點：布袋崩山 報價日期：114年7月15日
聯絡人： 聯絡電話： 經手人：蔡小姐
報價期限： FAX： 電 話：05-2212483 FAX:05-2215181

| 頁次 | 品名 | 規格 | 數量 | 單位 | 單價 | 金額 | 備註 | |
|----|---------------------|------------|-----|----|--------|---------|-----|--|
| 1 | 鋁窗 | 134.5*75.3 | 1 | 式 | 8,600 | 8,600 | | |
| 2 | 鋁窗 | 105.5*70 | 1 | 式 | 8,600 | 8,600 | | |
| 3 | 單開鋁門 | 73*188 | 1 | 式 | 13,500 | 13,500 | | |
| 4 | 單開鋁門 | 90.5*185.5 | 1 | 式 | 20,000 | 20,000 | 大型料 | |
| 5 | 舊瓦拆除,更換0.5五溝不銹鋼雙層鋼板 | | 31 | 坪 | 3,900 | 120,900 | | |
| 6 | 不銹鋼附件0.5 | | 150 | 尺 | 230 | 34,500 | | |
| 7 | C型鋼骨架 | | 1 | 式 | 12,000 | 12,000 | | |
| 8 | 以上為不含稅價 | | | | | | | |
| 9 | 不含舊屋瓦、木料清運 | | | | | | | |
| 10 | 以下空白 | | | | | | | |
| 11 | | | | | | | | |
| 12 | | | | | | | | |
| | 小計 | | | | | 218,100 | | |
| | 營業稅 | | 5% | | | 10,905 | | |
| | 合計 | | | | | 229,005 | | |
| | 總價 | 貳拾貳萬玖仟零伍元整 | | | | | | |

備註說明：
1.付款方式：訂金現金30%,完工現金70%。
2.本估價單經簽認後煩請回傳,以利生產作業。
3.發票資料：

請款發票224,000元 實際付款時間為114/11/30

PT 43469418 統一發票(三聯式)
財團法人私立天主教中華聖母會社會福利慈善事業基金會
買受人：社會福利慈善事業基金會
統一編號：09017615 中華民國114年8月18日
地址：縣市 鄉鎮市區 路街 段 巷 弄 號 樓 室

| 品名 | 數量 | 單價 | 金額 | 備註 |
|-----------------------|----|-------|-------|--------|
| 明細如後 | 式 | 21333 | 21333 | |
| 營業人蓋用統一發票專用章 | | | | |
| 銷售額合計 | | | | 21333 |
| 營業稅 | 應稅 | 零稅率 | 免稅 | 10617 |
| 總計 | | | | 224000 |
| 總計新臺幣 (中文大寫) 貳拾肆萬零陸佰元 | | | | |

嘉義縣 大鈿金屬不銹鋼建材股份有限公司 統一發票專用章 統一編號 86823840 負責人：陳鎮松 嘉義縣民雄鄉頭橋工業二路7-1號

第三聯 收執聯
買受人註記欄之註記方法：營業人購進貨物或勞務應先按其用途區分為「進貨及費用」與「固定資產」，其進項稅額，除營業稅法第十九條第一項屬不可扣抵外，其餘均得扣抵，並在各該適當欄內打「✓」符號。

阿里山鄉山美村 – 25歲的媽媽

讓四名孩子能被好好照顧，也能在艱困的生活裡重新看見希望

25 歲的鄒族小媽媽，在最需要支持的年紀，卻要獨力承擔四個孩子的照顧。今年，早產的雙胞胎在丹娜絲風災誕生，讓原本就吃緊的六口之家更加艱難。全家只能仰賴先生一人工作，而先生因過往債務需每日扣薪償還，家中每月能使用的收入僅 1.1 至 1.5 萬元。扣除房租與機車分期後，生活幾乎所剩無幾。一家六口擠在木造外覆鐵皮的小屋中，空間狹窄，家具簡陋。早產雙胞胎只能共用一張嬰兒床，奶粉和尿布更是一天到晚擔心不夠。社工已協助申請低收入戶，但因為租屋、無法取得屋主同意，家中也無法改善環境。

在訪視與討論後，我們看到的是一個急需喘息的家庭。若能協助他們因風災受損的床墊/床板，以及提供必要的嬰幼兒用品，將能大幅減輕負擔，讓這位年輕的媽媽能暫時放下壓力。對這個家庭而言，這些物資不是物品，而是一份實實在在的力量，讓四名孩子被妥善照顧，也讓這個家能在困境中亮起一盞光。

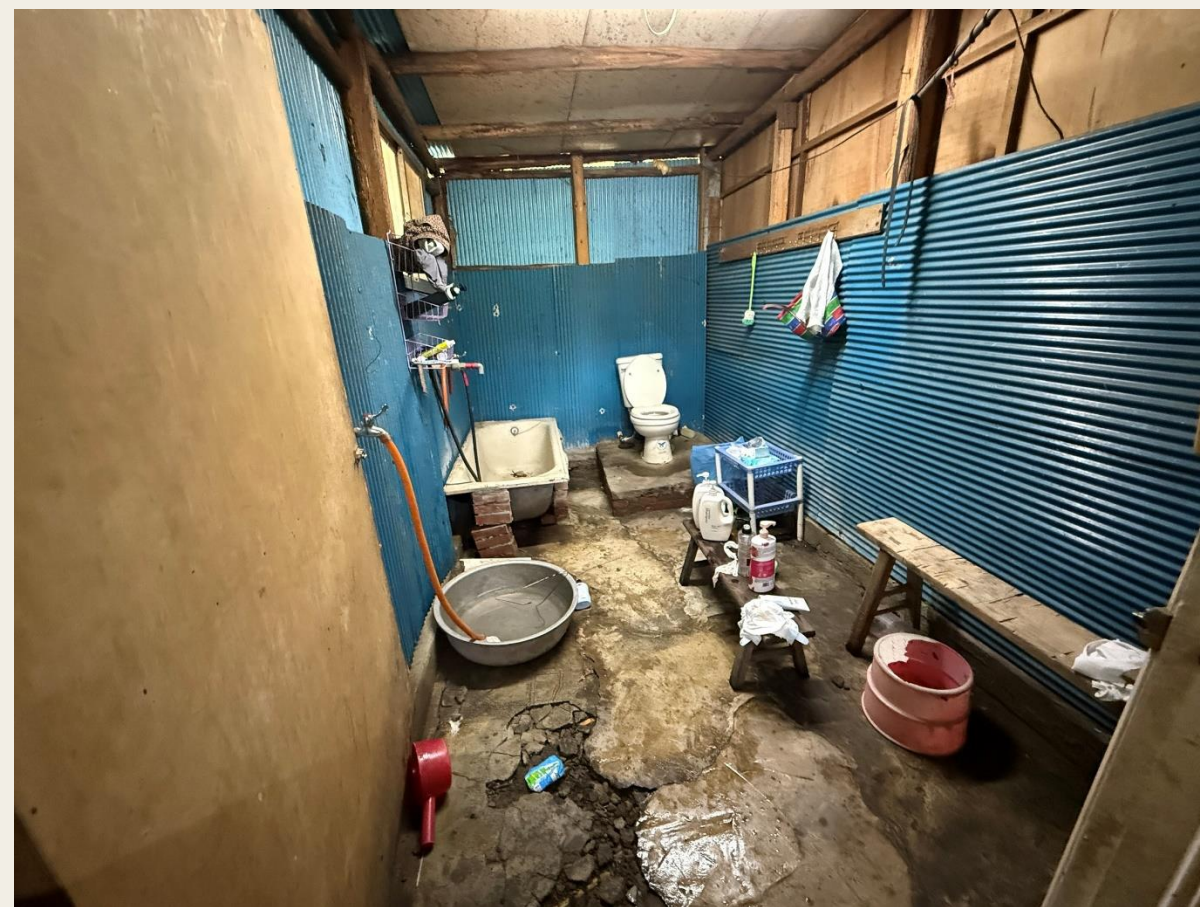

從嘉義市訂貨，再送到阿里山山美部落



致贈影片



採購明細：30,010元

2025/10/1 上午10:01 鯨躍科技電子發票加值中心-雲端A

DONE

電子發票證明聯
2025-09-22

發票號碼: T032673939 格式: 25
買方: 財團法人私立天主教中華聖母社會福利慈善事業基金會 隨機碼: 7937
統一編號: 09017615
地址: 台灣600嘉義市東區民權路60號2樓

第1頁/共1頁

| 品名 | 數量 | 單價 | 金額 | 備註 |
|---------------------------|----|------------|------------|--|
| HCT新竹物流,僅配送至1樓,聯運地區加收額外運費 | 1 | 0 | 0 | |
| 「多功能樺木嬰兒床 3」 | 2 | 4,742.8571 | 9,485.7142 | |
| S490滿額免運費 | 1 | 0 | 0 | |
| 銷售額合計 | | | 9,486 | 營業人蓋統一發票專用章 |
| 營業稅 | 應稅 | √ | 零稅率 | 免稅 |
| 總計 | | | 9,960 | 賣方: 詠慧股份有限公司 統一編號: 69756086 地址: 新北市新莊區新崑路117號14F |
| 總計新台幣 | | | | |
| (中文大寫) | | | 玖仟玖佰陸拾元整 | |

嬰兒床2張

IKEA

電子發票證明聯
114年09-10月
SK-89011136

2025-09-27 09:38:19 格式: 25
隨機碼: 7619 總計: 9,496
賣方10005948 買方09017615



交易明細

| | | | |
|--|----|-------|-------|
| 1.GRIMSBU bed frm 90x200 white AP | *1 | 1,149 | 1,149 |
| 2.LUROY SLAT BD BSE 90X200 AP CN | *1 | 1,500 | 1,500 |
| 3.AGOTNES foam matt 90x200 firm/light blue AP | *1 | 1,999 | 1,999 |
| 4.AGOTNES foam matt 150x200 firm/light blue AP | *1 | 2,499 | 2,499 |
| 5.LUROY SLAT BD BSE 150X200 AP CN | *1 | 1,500 | 1,500 |
| 6.GRIMSBU bed frm 150x200 white AP | *1 | 1,499 | 1,499 |
| 7.BC_CLICK & COLLECT-CYS | *1 | 0 | 0 |
| 銷售額(應稅): | | | 9,044 |
| 銷售額(免稅): | | | 0 |
| 銷售額(零稅): | | | 0 |
| 稅額: | | | 452 |
| 總計: | | | 9,496 |

備註:

床墊、床架

中華民國114年9-10月份
收銀機統一發票

RW49177347

廣美美有限公司
台南市北區中華北路2段110號2樓 統編: 42929022
電話: 350-5000

2025-09-19 15:07
序00004 收銀員01 *053925
450X @20
06食品/耐食品 稅 9,000
統一編號 09017615
銷售總額 450
現金 9,000



消費索取雲端發票
APP 兌獎 e 指搞定

檢舉不法開票稅,請提供真實姓名地址,寄稅務人所在地稅務局。
徵稅用全額免稅服務專線: 0800-000-321
檢舉獎勵不區區,台北郵政5-75號信箱

早產兒奶粉20罐

嘉民藥局
電子發票證明聯
114年09-10月
TG-68260169

2025-10-02 16:10:22 格式: 25
隨機碼: 1101 總計: 1554
賣方94360745 買方09017615



退換貨時請務必攜帶
電子發票證明聯正本辦理

嘉民藥局
嘉民藥局

NO: 94360745 TEL: 05-2770722
嘉義市東區民權路76號(倉庫1.2樓)
電子發票號碼: TG68260169
交易單號: T0256012510020032
交易時間: 2025-10-02 16:10:22

滿意尿布-極上呵護-NB66 \$266X 1 \$266TX
!-扣點-寶寶紅利價 -::ss\''

滿意尿布-極上呵護-NB66 \$0X 1 \$0TX
滿意尿布-極上呵護-NB66 \$380X 1 \$380TX
滿意尿布-瞬潔乾爽-NB56 \$237X 4 \$948TX
活動折價 \$-114X 1 \$-114TX

應稅銷售額 \$1480
營業稅 \$74
合計 \$1554

5項 總計 \$1554
信用卡 \$1554
備註: 1526; 受託代銷

尿布6串

Thank You



中美矽晶製品股份有限公司
Sino-American Silicon Products Inc.



GlobalWafers Co., Ltd.
環球晶圓股份有限公司



風雨後的依靠！ 感謝有您，讓脆弱的日子重新變得有光

在海線風災後，張大哥破損的老屋能再次擋風遮雨；在遠山狹小的鐵皮屋裡，小媽媽四個年幼的孩子能睡在更安全的嬰兒床上、擁有基本的照顧用品。這些改變，都源於您們所託付的支持。讓孤身的身心障礙長者不再獨自面對破屋殘瓦；在困境中苦撐的年輕家庭，也看見可以繼續前行的力量。

我們深深知道，每一次伸出的援手，都是為了讓弱勢者能夠活得更安心、更有尊嚴。

謝謝您與我們一起，守護需要的人，我們才能把希望送進更多需要的家。